

2023: MEMORIA ANUAL



sense
International
(Perú)



Promovemos el reconocimiento, la inclusión y derechos de las personas con sordoceguera y multidiscapacidad en el Perú

Tabla de Contenido

2023: MEMORIA ANUAL	1
CARTA DEL DIRECTOR	4
¿QUIÉNES SOMOS?	7
LÍNEAS DE INTERVENCIÓN	8
NUESTRO EQUIPO DE TRABAJO	10
¿DÓNDE TRABAJAMOS?	13
¿QUÉ HEMOS HECHO?	14
DERECHO A UNA EDUCACIÓN INCLUSIVA	15
INCIDENCIA POLÍTICA Y SOCIAL	18
Reconocimiento en el Concurso Nacional de Buenas Prácticas de Gestión Inclusiva.....	20
Mejoramiento del servicio Educativo Especial e Inclusivo	22
PRINCIPALES ACTIVIDADES 2023	24
Presencia en Redes y Medios de Comunicación .	31
Historia de Vida.....	33
¿QUIÉNES LO HACEN POSIBLE?	35
NELUMBO STIFTUNG	35
DATOS ECONÓMICOS.....	40

CARTA DEL DIRECTOR

Sense Internacional Perú tuvo un año, particularmente, importante en el 2023.

En efecto, los proyectos con enfoque educativo financiados por Lavelle Fund for the Blind, Nelumbo Foundation, British and Foreign School Society - BFSS y el de Latin America Children's Trust - LACT Programme de la Karlsson Jativa Charitable Foundation - KJCF llegaron a su fin. En todos ellos se lograron excelentes resultados alcanzando y superando las metas previstas tal como establecido en los diversos reportes, sistematizaciones y evaluaciones externas desarrolladas.

Justamente los resultados alcanzados permitieron que 3 de los 4 donantes mencionados, nos brinden la oportunidad de continuar trabajando juntos.

En abril de 2023, Lavelle Fund for the Blind, nos comunicó la aprobación de la Fase 2 del proyecto "Promoting a Quality and Inclusive Education Experience for Students with Deafblindness in Perú" con una duración de 3 años y con el propósito de fortalecer el servicio de educación inclusiva de 71 estudiantes con sordoceguera incluidos en escuelas regulares de 12 regiones del Perú. El proyecto se inició en junio de 2023.

En julio de 2023, Nelumbo Foundation, nos comunicó, a través de la oficina central de Sense Internacional, la aprobación de la Fase 2 del proyecto "All Together in Education: Breaking Barriers for Children with Deafblindness" con una duración de 3 años y con multipropósitos como posicionar el Centro Global de Recursos en Sordoceguera, fortalecer el trabajo de los Servicios de Apoyo y Asesoramiento a las Necesidades Educativas Especiales - SAANEE e Instituciones Educativas Inclusivas - IIEEI y brindar soporte informativo y atención de casos a padres, madres y familiares de personas con sordoceguera en 9 regiones del Perú. El proyecto se inició en agosto de 2023.

En diciembre de 2023, Karlsson Jativa Charitable Foundation, nos comunicó, a través de la oficina central de Sense Internacional, la aprobación de la Fase 3 del proyecto "Transforming Inclusive Education: Promoting the Rights of People with Deafblindness and Multiple Disabilities through Education in Perú and Ecuador" con una duración de 3 años y con el propósito de fortalecer los Programas de Intervención Temprana (PRITE), continuar el fortalecimiento de los Servicios de Apoyo y Asesoramiento a las Necesidades Educativas Especiales - SAANEE como modelo piloto para los Servicios de Apoyo Educativo (SAE) en regiones seleccionadas e identificar un socio local y trabajar un programa de capacitación y una ruta por el reconocimiento de la sordoceguera en la República del Ecuador. El proyecto se implementara en 17

regiones del Perú y 3 ciudades del Ecuador. El proyecto se inicia en febrero de 2024.

Cabe mencionar, asimismo, que tanto el inicio como el fin del año 2023 estuvieron marcados por hitos importantes para la historia institucional de Sense Internacional Perú:

- Se diseñó, lanzó e implementó la Campaña Sentir “La Diferencia está en ti”. Esta fue una campaña desarrollada entre enero y marzo de 2023 que promovió el derecho a la educación inclusiva de las personas con sordoceguera en las escuelas regulares. La campaña se desarrolló en redes sociales y tuvo más de 497 mil interacciones y más de 3 millones 357 mil impresiones.
- Se diseñó, lanzó e implementó la Campaña “Cruzada por la Igualdad Educativa”. Esta fue una campaña desarrollada entre enero y abril de 2023 que buscó promover el derecho de acceso a la educación de las personas con sordoceguera y sus familiares desde testimonios y casos de vida. La campaña se desarrolló en diversos espacios de comunicación teniendo un pico de audiencia de más de 600 mil personas en una entrevista televisiva en el Programa Sin Barreras de IRTP - Canal 7 de televisión.
- El Reconocimiento de la Embajada de Francia. El 6 de diciembre de 2023, Sense Internacional Perú recibió una Mención de Honor en el marco de la ceremonia de reconocimiento de la XII Edición del Premio “Javier Pérez de Cuellar” promovido por la Embajada de Francia en el Perú. El reconocimiento fue obtenido gracias a la contribución a los derechos humanos de nuestro proyecto “Mejorando la Inclusión Educativa para Niños y Niñas con Sordoceguera y Discapacidad Múltiple en 8 regiones desatendidas del Perú” que se viene ejecutando desde febrero de 2021 y que culminará en enero de 2024.
- El Reconocimiento del Consejo Nacional para la Integración de la Persona con Discapacidad - CONADIS. El 13 de diciembre de 2023, Sense Internacional Perú recibió el reconocimiento por el primer lugar de la categoría “Protección Social” del Concurso Nacional de Buenas Prácticas en Gestión Inclusiva “Discapacidad e Inclusión” 2023 promovido por el CONADIS en el Perú. El reconocimiento fue obtenido gracias a nuestro programa “Soporte a Familias de Niños, Niñas y Adolescentes con Sordoceguera” que se viene implementando en 11

regiones del Perú brindando información, orientación y atención de casos. El programa se viene implementando desde el año 2020.

Recibimos con suma expectativa el año 2024, un año que estará marcado por la innovación, mejora y expansión de nuestros programas y servicios dentro y fuera del Perú.

Seguiremos trabajando arduamente por lograr que se mejoren los programas y servicios para todos con énfasis en las personas con sordoceguera. Solo así se puede hablar de una verdadera inclusión.

¡¡¡ VAMOS CON TODO SENSE !!!



Ricardo Zevallos

Director

Sense Internacional Perú

¿QUIÉNES SOMOS?

Sense Internacional (Perú) es una asociación sin ánimo de lucro que trabaja por las personas con sordoceguera y con discapacidad múltiple sensorial en el país. Nuestra institución trabaja en colaboración con familiares, profesionales, asociaciones e instituciones públicas y privadas; para promover los derechos y el acceso de las personas con sordoceguera y con discapacidad múltiple sensorial a oportunidades, servicios y programas especializados. En julio del año 2009, se constituyó como una asociación autónoma bajo la denominación de Sense Internacional (Perú), con sede principal en la ciudad de Lima.

➤ MISIÓN

Trabajamos en colaboración con las personas con sordoceguera y otros para disminuir las barreras en la sociedad y sus sistemas de manera que las personas con sordoceguera sean incluidas y puedan desarrollar su potencial a plenitud

➤ VISIÓN

Un mundo en el que las personas con sordoceguera son miembros activos de la sociedad

➤ OBJETIVOS ESTRATÉGICOS

- Las personas con sordoceguera están incluidas en los sistemas nacionales
- Las personas con sordoceguera y las personas que los apoyan cuentan con más habilidades y conocimientos
- Las personas con sordoceguera están reconocidas en las leyes y presupuestos nacionales.



LÍNEAS DE INTERVENCIÓN

1. Promoción de la educación inclusiva

- Capacitación y asistencia técnica docente
- Producción de conocimiento
- Equipamiento de escuelas con recursos y materiales sensoriales.



2. Empoderamiento y acompañamiento a familias.

- Fortalecimiento y acompañamiento en competencias parentales
- Soporte socioemocional, educativo y en acceso a derechos



3. Fortalecimiento de capacidades para mejorar la participación social.

- Fortalecimiento de Organizaciones Sociales de Base (OSB) existente y creación de nuevas
- Orientación, apoyo técnico y seguimiento a familias



4. Incidencia política y articulación con entidades gubernamentales

- Participación en coaliciones a favor del reconocimiento y ejercicio de los derechos de las personas con discapacidad.



NUESTRO EQUIPO DE TRABAJO

Ricardo Zevallos

Director General

- Abogado con postgrados en Derechos Humanos, Derechos Internacional Humanitario y Discapacidad, con maestría en Gerencia Social. Más de 20 años de experiencia en el campo de la discapacidad como Alto Directivo y/o Consultor, Nacional e Internacional, para entidades públicas y privadas. Gestor en la recaudación de fondos y proyectos sociales.

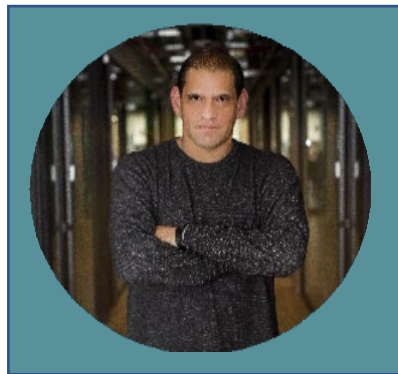

Elisa Laureano

Gerente de Administración y Finanzas

- Gerente de Administración y Finanzas. Contador con experiencia en finanzas y contabilidad de ONG. Más de 15 años de experiencia como contador para ONGs en Huánuco y Lima.

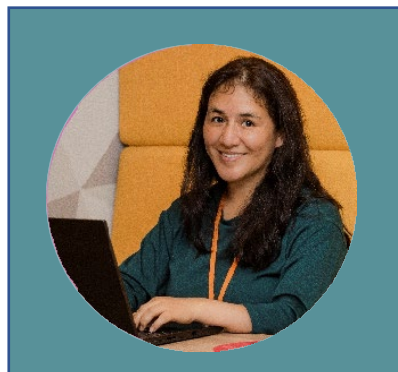

Kiomi Párraga

Coordinadora de Proyectos y Programas

- Socióloga, Magíster en Estrategias y Tecnologías para el Desarrollo y especialista en proyectos sociales. Más de 10 años de experiencia en el campo del diseño, gestión, ejecución y seguimiento de proyectos a nivel nacional e internacional.



Adolfo Menacho

Coordinador de Captación de Recursos

- Licenciado en Gestión y Alta Dirección. Gestor Social y empresarial con experiencia en recaudación de fondos para ONG. Más de 5 años de experiencia en captación de recursos económicos y materiales para ONGs en Perú, postulaciones para fondos de cooperación internacional y alianzas comerciales a nivel nacional.

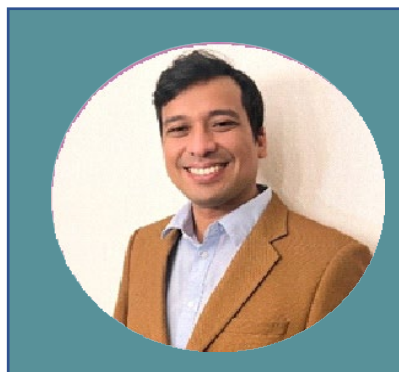



“Trabajamos por las personas con sordoceguera...”

¿DÓNDE TRABAJAMOS?

Durante el año 2023, Sense Internacional Perú desarrolló programas y proyectos en los sectores de educación, trabajo e incidencia política en los siguientes departamentos:

PROYECTO: “PROMOVIENDO UNA EXPERIENCIA EDUCATIVA INCLUSIVA Y DE CALIDAD PARA ESTUDIANTES CON SORDOCEGUERA EN EL PERÚ- FASE 2”
Capacitación a docentes inclusivos
Departamentos: Ancash, La Libertad y Piura
Soporte a familias de estudiantes incluidos
Departamentos: Ancash, La Libertad y Piura.
PROYECTO: “TODOS JUNTOS POR LA EDUCACIÓN: ROMPIENDO BARRERAS PARA LOS NIÑOS CON SORDOCEGUERA-FASE 2”
Capacitación a docentes inclusivos
Departamentos: San Martín y Loreto.
Soporte a familias de estudiantes incluidos
Departamentos: San Martín y Loreto.
PROYECTO: “MEJORANDO LA EDUCACION INCLUSIVA PARA NIÑOS Y NIÑAS CON SORDOCEGUERA Y MULTIDISCAPACIDAD EN EL PERÚ”
Capacitación y asistencia técnica a profesionales SAANEE
Departamentos: Nivel Nacional
Capacitación a docentes de educación especial y dotación de recursos sensoriales
Departamentos: Ancash, Callao, Junín, Puno, Tacna, Ica y Tumbes.
Capacitación en Lengua de Señas Peruana
Departamentos: Nivel Nacional

1634 personas fueron beneficiadas por las acciones de Sense Internacional Perú, en las 25 regiones del país, gracias a su red de



¿QUÉ HEMOS HECHO?

Durante El Año 2023, 1634 personas fueron beneficiadas por las acciones de Sense Internacional Perú, en las 25 regiones del país, gracias a su red de aliados nacionales y sus cooperantes internacionales.

- ❖ 148 estudiantes con sordoceguera y/o discapacidad
- ❖ 138 familiares de niños con sordoceguera y/o discapacidad
- ❖ 479 docentes inclusivos y profesionales SAANEE
- ❖ 705 estudiantes universitarios
- ❖ 132 docentes y profesionales de educación especial
- ❖ 32 profesionales de la educación de diversas modalidades



DERECHO A UNA EDUCACIÓN INCLUSIVA

Uno de los mayores retos para la inclusión social plena de las personas con sordoceguera y discapacidad, en general, es el acceso a servicios educativos de calidad y con un enfoque inclusivo, que respondan de manera efectiva a las necesidades específicas de este colectivo.

Desde Sense Internacional Perú, hemos respondido a esta necesidad trabajando para que los niños y niñas con sordoceguera reciban un servicio educativo inclusivo de calidad, a través de la sensibilización, de la mejora de la respuesta pedagógica y la dotación de recursos educativos especializados, que permitan el máximo desarrollo de sus habilidades.

La educación inclusiva supone un modelo de educación que pretende atender a las necesidades de todos los niños y niñas, sin distinción.

Las acciones implementadas en el año 2023 reconocen el rol de los principales actores en el ejercicio de la educación inclusiva (docentes inclusivos, equipos SAANEE, directivos, funcionarios educativos y familias) y se orientaron a fortalecer sus estrategias a través de cursos y talleres de capacitación, así como procesos de acompañamiento/asistencia técnica.

PERSONAS BENEFICIADAS

- 148 estudiantes con sordoceguera y/o discapacidad
- 479 docentes inclusivos y profesionales SAANEE
- 132 docentes y profesionales de educación especial

Durante el Año 2023 se implementaron:

- ✓ 4 talleres presenciales de inclusión educativa con énfasis en la atención de estudiantes con sordoceguera y/o multidiscapacidad dirigida a docentes de educación básica regular de 3 regiones del Perú (Ancash, La Libertad y Piura)
- ✓ 1 curso nacional en inclusión educativa dirigido a docentes inclusivos y personal SAANEE

- ✓ 1 curso virtual en sordoceguera dirigido a docentes de educación especial
- ✓ 1 curso virtual en estimulación e integración sensorial

- ✓ 1 fortalecimiento y equipamiento de 11 salas de estimulación multisensorial en 7 regiones del país



EMPODERAMIENTO DE FAMILIAS

El trabajo con familias es crucial en cualquier intervención en personas con discapacidad. Desde la familia se deben generar condiciones favorables- físicas, emocionales, entre otras- para equiparar las oportunidades de desarrollo integral que requieren las personas con discapacidad. Sense Internacional Perú a través de alianzas con diversas entidades educativas regionales y locales han brindado soporte socioemocional, educativo y legal para fortalecer las habilidades de las madres, padres y familiares de estudiantes con discapacidad incluidos o proceso de inclusión.

PERSONAS BENEFICIADAS:

- 97 familiares de estudiantes incluidos de las regiones de Ancash, La Libertad y Piura
- 41 familiares de estudiantes con discapacidad de la región Loreto (Alto Amazonas)

Durante el Año 2023 se implementaron:

- 9 talleres de soporte socioemocional, educativo y legal
- 7 servicios de telesoporte a familias: Socioemocional, Educativo y Legal

Asimismo, tomando en cuenta las demandas de las madres/ padres y familiares de las personas con discapacidad ponemos a disposición los manuales digitales los cuales se pueden descargar de manera gratuita.



[Haga click aquí para acceder a los links del material gratuito](#)



INCIDENCIA POLÍTICA Y SOCIAL

- Estrecha articulación con el Ministerio de Educación, Direcciones Regionales de Educación y Unidades de Gestión Educativa Local de las locaciones donde se realizan las intervenciones sociales en el campo educativo.
- Coordinaciones e intercambios permanente con entidades gubernamentales como el Ministerio de Salud, el Ministerio de Trabajo y Promoción del Empleo, el Ministerio de Vivienda, Construcción y Saneamiento, la Autoridad de Transporte Público para Lima y Callao, principalmente.
- Estrecha coordinación con el Consejo Nacional para la Integración de la Persona con Discapacidad – CONADIS que promueve, difunde y disemina información especializada sobre sordoceguera producida por Sense Internacional Perú en sus canales de difusión y redes sociales oficiales.
- Implementación del convenio de cooperación con la Federación Internacional de Asociaciones de Estudiantes de Medicina – IFMSA Perú que permite difundir información especializada sobre sordoceguera, hacer convocatorias de sus miembros para asegurar su participación en

las actividades informativas o formativas desarrolladas por Sense Internacional Perú y para promover las acciones de ambas organizaciones.

- Suscripción de un convenio de cooperación con la Universidad Católica de Trujillo para el diseño e implementación de actividades de sensibilización, informativas y formativas dirigidos a las estudiantes de la carrera de educación de dicha casa de estudios.
- Consolidación de los programas sociales que implementa Sense Internacional Perú en el campo de la educación a través del reconocimiento otorgado por la Embajada de Francia y el Consejo Nacional para la Integración de la Persona con Discapacidad – CONADIS.
- Diseño e implementación de dos Campañas Comunicacionales: Sentir “La Diferencia está en ti” y Cruzada por la Igualdad Educativa que movilizó diversos actores sociales, socios y organizaciones vinculadas al campo de la educación y que tuvieron altos índices de seguimiento en las audiencias elegidas: redes sociales y medios de comunicación.



Reconocimiento en el Concurso Nacional de Buenas Prácticas de Gestión Inclusiva



El miércoles 12 de diciembre de 2023, el Consejo Nacional para la Integración de la Persona con Discapacidad - CONADIS, organizó la ceremonia de reconocimiento de los ganadores de la III edición del Concurso Nacional de Buenas Prácticas de Gestión Inclusiva “Inclusión y Discapacidad” 2023 que busca ser un incentivo para promover la generación de oportunidades, creación de condiciones adecuadas, implementación de políticas, y/o desarrollo de planes, proyectos, servicios o actividades de inclusión de las personas con discapacidad en la vida política, económica, social, cultural y/o tecnológica del Perú.

Para esta edición, Sense Internacional Perú fue el ganador de la categoría “Protección Social” gracias a su programa “Soporte a Familias de Niños, Niñas y Adolescentes con S o r d o c e g u r a ” q u e s e v i e n e desarrollando desde el año 2020 y que tiene como objetivo brindar soporte, apoyo y orientación para padres, madres y familiares de niños, niñas y adolescentes con sordoceguera y otras discapacidades que se encuentran matriculados en los Centros de Educación Básica Especial - CEBE e Instituciones Educativas Inclusivas - IIEEII de las regiones de Lima, Ica, Puno, Moquegua, Tacna, Apurímac, Pasco, Tumbes, La Libertad, Piura y Ancash y entre el 2024 y 2025 se hará extensivo a Loreto, San Martín, Cajamarca, Madre de Dios, Amazonas, Ucayali, Junín y Ayacucho. El programa está presente en 19 de las 25 regiones del Perú, trabajando con familias de las comunidades educativas donde intervenimos. El programa es una realidad gracias al apoyo económico de NELUMBO Stiftung y LAVELLE Fund for the Blind.



Mejoramiento del servicio Educativo Especial e Inclusivo

➤ PROYECTO 1:

“TODOS JUNTOS POR LA EDUCACION: Rompiendo barreras para los niños con sordoceguera- Fase 2”

- Ficha técnica: Inicio / término: 2023 – 2026
- Ámbito geográfico: Amazonas, Ayacucho, Cajamarca, Junín, Loreto, Madre de Dios, Puno, San Martín y Ucayali.
- Beneficiarios directos: Personal docente de instituciones educativas inclusivas / Profesionales SAANEE / Familias de niños y niñas con discapacidad
- Socios Locales: Instituciones regionales y locales del Ministerio de Educación
- Entidad Cooperante: Nelumbo Stiftung

➤ PROYECTO 2:

“Promoviendo una experiencia educativa inclusiva y de calidad para estudiantes con sordoceguera en el Perú - Fase 2”

- Ficha técnica: Inicio / término: 2023 - 2026.
- Ámbito geográfico: Amazonas, Ancash, Ayacucho, Cajamarca, Cusco, Huancavelica, Junín, La Libertad, Madre de Dios, Piura, Puno, San Martín.
- Beneficiados directos: Personal docente y no docente de Instituciones Educativas Inclusivas
- Socios Locales: Instituciones regionales y locales del Ministerio de Educación
- Entidad Cooperante: Lavelle Fund for the Blind

➤ PROYECTO 3:

Mejorando la educación inclusiva para niños y niñas con sordoceguera y multidiscapacidad en el Perú”

- Ficha técnica: Inicio / término: 2021 - 2024
- Ámbito geográfico: Perú: Ancash, Apurímac, Callao, Lima, Ica, Junín, Moquegua, Pasco, Puno, Tacna, Tumbes. Ecuador: Guayaquil, Quito. Bolivia: La Paz.
- Beneficiados directos: Personal docente de centros de educación básica especial e instituciones educativas inclusivas / estudiantes con discapacidad / estudiantes universitarios.
- Socios Locales: Instituciones regionales y locales del Ministerio de Educación
- Entidad Cooperante: British & Foreign School Society / Latin American Children's Trust



PRINCIPALES ACTIVIDADES 2023

ENERO

➤ (24 de enero)

Charla Virtual: Eliminemos los Estigmas Sociales dirigida a profesionales de salud



FEBRERO

➤ (15 de febrero)

Presentación de la campaña "Cruzada por la igualdad educativa" al CONADIS como aliado estratégico.



MARZO

➤ (01 de marzo)

Lanzamiento de la campaña “Cruzada por la igualdad educativa”



ABRIL

➤ (10 y 12 de abril)

Visita de la Coordinadora de Programas a la región de Ica, Reunión con la Dirección Regional de Educación y otros actores locales



MAYO

➤ (05 de mayo)

Presentación de la Campaña Global de la Deafblind International- DBI sobre Educación Inclusiva para los Representantes de Programas de América Latina, Sense Internacional Perú es parte de la Campaña que busca mejorar el acceso a la educación de las personas con sordoceguera en los sistemas educativos de la región



JUNIO

➤ (La Libertad - 22 y 23 de junio)

Viajes y reuniones de gestión para lograr alianzas estratégicas con autoridades de la educación de la región La Libertad. La finalidad radica en la implementación efectiva de los proyectos y programas dirigidos a docentes y padres de familia.



SETIEMBRE

- (Ancash 2 de setiembre)

Implementación de Taller de Soporte Educativo dirigido a madres, padres y/o familiares de estudiantes con discapacidad incluidos en escuelas regulares.



OCTUBRE

- (26 de octubre) CONVERSATORIO “HABLEMOS DE INCLUSIÓN”

La empresa Beta Agroindustrial organizó un conversatorio como parte de sus capacitaciones a personal administrativo y operativo con la finalidad de generar conciencia sobre la discapacidad sensorial.



➤ (31 de octubre)

Con Resolución Directorial Regional N° 2346, Sense Internacional Perú logró el Convenio de Cooperación Interinstitucional con la Dirección Regional de Educación de Ancash, la visita de SIP fue clave para establecer nuevas alianzas y afianzar el compromiso de SIP en la elaboración de Proyectos sociales para la mejora continua en una educación inclusiva de calidad.



NOVIEMBRE

➤ Sesión sincrónica (10 de noviembre)

Sesión sincrónica de cierre de talleres presenciales dirigido a docentes de IIEEII, implementado en Ancash, La Libertad y Piura, a cargo de la capacitadora Regina Arroyo, con el fin de afianzar las prácticas inclusivas que requieren los estudiantes para el logro de sus aprendizajes

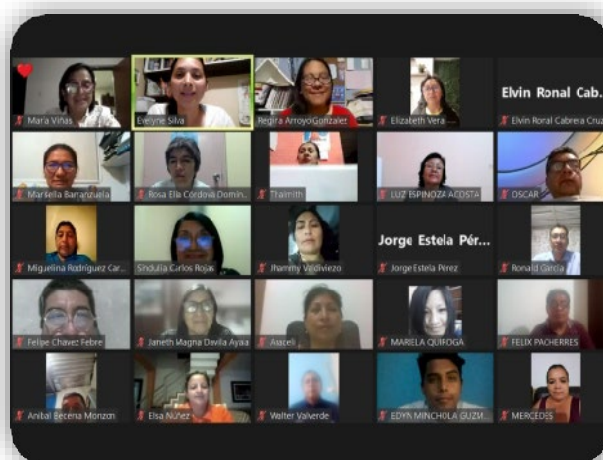

DICIEMBRE

➤ RECONOCIMIENTO (06 de diciembre)

Sense Internacional Perú ganó el premio de Mención Honrosa del XII premio de Derechos Humanos “Javier Pérez de Cuéllar”. Para esta edición, SIP presentó su proyecto “Mejorando la Inclusión Educativa para Niños y Niñas con Sordoceguera y Discapacidad Múltiple en 8 Regiones desatendidas del Perú” que se desarrolla entre 2021 y 2024.



➤ PREMIO CONADIS (13 de diciembre)

Sense Internacional Perú fue el ganador de la categoría “Protección Social” gracias a su programa “Soporte a Familias de Niños, Niñas y Adolescentes con sordoceguera” otorgado por el MIMP Conadis en el marco de la III edición del Concurso Nacional de Buenas Prácticas de Gestión Inclusiva “Inclusión y Discapacidad” del 2023.



Presencia en Redes y Medios de Comunicación

15 de marzo

- Entrevista en el programa “Inclusión 2030” sobre el lanzamiento de la Campaña: Cruzada por la Igualdad Educativa

El director de Sense Internacional Perú destacó la adhesión del CONADIS a la campaña en el marco del inicio del año escolar 2023 enfatizando la importancia de la información para tomar mejores decisiones respecto de las medidas adecuadas y la necesidad de matricular a personas con discapacidad en el sistema educativo en edad escolar. Se finalizó con una reflexión sobre el involucramiento de todos y todas en el cumplimiento y vigilancia del derecho a la educación de las personas con discapacidad y en especial con sordoceguera.



16 de marzo

- Entrevista en el programa “Sin Barreras” de TV Perú sobre el lanzamiento de la Campaña: Cruzada por la Igualdad Educativa



02 de abril

- Entrevista para el Programa “Sin Barreras” de Radio Nacional del Perú

En ambas entrevistas el Director de Sense Internacional Perú destacó los alcances de la campaña sustentando su existencia en la enorme brecha de acceso a la educación de las personas con discapacidad (82% de personas con discapacidad fuera del sistema), luego hizo una reflexión sobre las principales medidas que deben realizarse (apoyos, ajustes y accesibilidad) para contribuir con el acceso a la educación y de las personas con discapacidad y, finalmente, sobre la importancia de la educación como condición para una inclusión plena y efectiva en la sociedad.



Historia de Vida

Génesis es una niña de 10 años, nació en Tumbes, pero desde los 8 meses vive en un distrito a 4 horas de distancia de la ciudad de Piura, al que se llega tras 2 horas de transporte terrestre y 2 horas de traslado a pie o en moto.

Como muchos niños con discapacidad en el Perú, ella no tuvo un diagnóstico claro sobre su condición hasta los 3 años. La madre de Génesis, Nely, vio que su hija, que estaba por cumplir 1 año no respondía a peticiones sencillas y parecía no reaccionar a estímulos que le eran proporcionados. Tras múltiples visitas a hospitales, la familia de Génesis, con mucho esfuerzo, visitó una clínica privada, donde tras una evaluación médica, le diagnosticaron hipoacusia bilateral (una patología que impide oír parcialmente, por ambos oídos).

Desde entonces, Génesis ha asistido a escuelas regulares y en segundo grado de primaria tuvo la oportunidad de tener una profesora que conocía la Lengua de Señas Peruana, facilitando mucho su aprendizaje. Actualmente, cursa cuarto grado de primaria y su maestra no sabe lengua de señas, lo que dificulta su acceso a la comunicación y a los contenidos en igualdad con sus compañeros.

En julio del 2023, gracias al proyecto “Promoviendo una experiencia educativa inclusiva para estudiantes con sordoceguera”; Sense Internacional Perú visitó el distrito de Frías en la región de Piura, donde conoció a Genesis y su familia. Ellos, a través del Núcleo de Gestión Educativa de Frías, fueron invitados al programa y desde aquel momento son parte de la estrategia de orientación y acompañamiento a familias de estudiantes con sordoceguera y discapacidad sensorial que asisten a escuelas inclusivas.

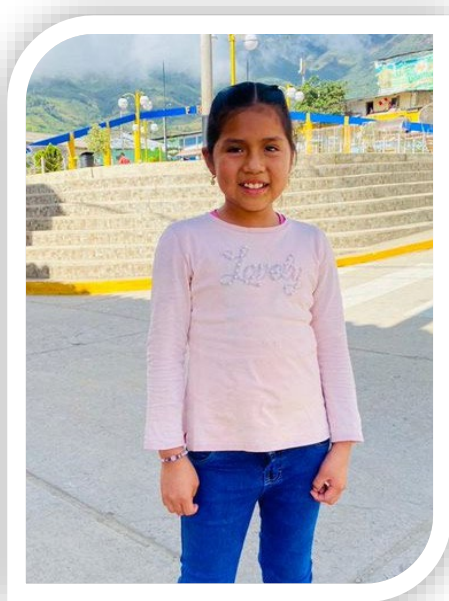

Junto a muchas otras familias, Génesis y su mamá han podido recibir y desarrollar estrategias para mejorar la comunicación entre ellas y con los demás miembros de su familia, han conocido a otras familias, conectándose a una comunidad de soporte y contención. Nely (mamá de Génesis) ha aprendido a comunicarse gesticulando mejor al hablar para facilitar la lectura de labios de su hija, ya que son muy pocas las personas con las que puede interactuar a través de la Lengua de Señas.

La madre de Génesis afirma que disfrutó de los talleres socioemocionales y educativos y que pudo aprender nuevas estrategias para comunicarse y educar a su hija. Actualmente, se encuentra acompañada por el psicólogo en el servicio de apoyo virtual, donde tiene sesiones individuales a través de videollamadas, llamadas telefónicas, WhatsApp), así como algunas visitas domiciliarias.



La mamá de Genesis nos comparte que: “Era la primera vez que asistía a un taller y por mi hija haría cualquier cosa... implementaré lo que he aprendido con mi familia, como lo estamos haciendo hasta ahora., estamos a su lado para todo, esperamos que sea una mejor alumna y una buena persona (...) Estoy aprendiendo por ella”.

"Antes del apoyo del SIP solo me comunicaba con mi hija con señas y me costaba que me entendieran, ahora he aprendido un poco mejor cómo comunicarme con mi hija, a través de la lectura de labios, algo que no sabía muy bien. En la escuela no contamos con un psicólogo y solo una maestra conoce la Lengua de Señas”.



¿QUIÉNES LO HACEN POSIBLE?

ALIADOS FINANCIEROS

- Nelumbo Stiftung

NELUMBO STIFTUNG

- British Foreign School Society-BFSS



- Latin American Children's Trust-Lact



- Lavelle Fund for the Blind



ALIADOS ESTRATÉGICOS

- Perú:

Ministerio de Educación del Perú



- Perú:

Consejo Nacional para la Integración de la Persona con Dscapacidad-
CONADIS



- Moquegua:

Gerencia Regional de Educación de Moquegua



- Tacna:

Unidad de Gestión Educativa Local de Tacna



- Ica:

Dirección Regional de Educación de Ica



- Tumbes:

Dirección Regional de Educación de Tumbes



- Cajamarca:

Unidad de Gestión Educativa Local Jaén



- Ancash:

Dirección Regional de Educación de Ancash



- La Libertad:

Unidad de Gestión Educativa Local de Julcán



- La Libertad:

Unidad de Gestión Educativa Local de Otuzco



- San Martín:

Dirección Regional de Educación de San Martín



- Cusco:

Unidad de Gestión Educativa Local Cusco



- Cajamarca:

Unidad de Gestión Educativa Local Quispicanchi



- * Huancavelica:

Dirección Regional de Educación de Huancavelica



DATOS ECONÓMICOS

GASTO POR PROGRAMAS

Programas	%
Educación	62%
Ocupacional	0%
Incidencia política	0%
Monitoreo	3%
Administración	35%
Total General	100%

Cuadro donde se explican en qué componentes de los proyectos se realizaron gastos.

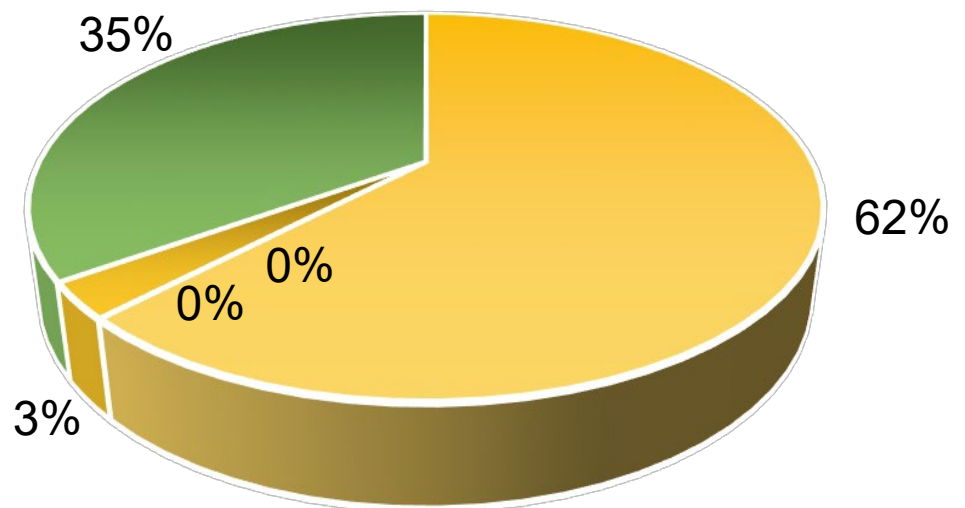

GASTO POR REGIÓN

REGIÓN	%
Amazonas	3%
Ancash	10%
Apurímac	12%
Arequipa	3%
Ayacucho	3%
Cajamarca	3%
Cusco	3%
Huancavelica	3%
Huánuco	3%
Ica	4%
Junín	4%
La libertad	10%
Lambayeque	2%
Lima	3%
Loreto	7%
Madre de Dios	3%
Pasco	3%
Piura	10%
Puno	4%
San Martín	8%
Tacna	4%
Tumbes	4%
Total General	100%

Cuadro donde se ve el porcentaje de inversión realizado por cada región del Perú.





sense
Internacional
(Perú)

Sense Internacional - Perú
www.senseintperu.org



Sense Internacional Perú



senseinternacionalperu



Sense Internacional Perú